

PANDUAN SISTEM DALAM TALIAN

1) PERMOHONAN BARU

Syarat kelayakan permohonan BRIM 2014:

- (i) Warganegara Malaysia
- (ii) Lelaki atau perempuan yang menjadi ketua kepada isi rumah / ahli yang tinggal serumah dengan jumlah pendapatan kasar bulanan isi rumah RM4,000 dan ke bawah
- (iii) Warga emas sebatang kara (berumur 60 tahun dan ke atas) dengan jumlah pendapatan kasar bulanan RM4,000 dan ke bawah
- (iv) Bujang yang berumur 21 tahun dan ke atas dengan jumlah pendapatan kasar bulanan RM2,000 dan ke bawah

Sila kemukakan salinan:

- (i) MyKad bagi pemohon; dan
- (ii) MyKad/MyPR/Pasport bagi suami / isteri (jika berkenaan)

Semakan kelayakan dengan agensi / sumber lain adalah tertakluk pada ketetapan Kementerian Kewangan Malaysia.

Penerima Baucar Buku 1Malaysia (BB1M) tidak layak memohon BRIM 2014

Sila masukkan :	
No. MyKad	<input type="text"/>
Tarikh Lahir	<input type="text"/> / <input type="text"/> / <input type="text"/>

* PERHATIAN : Jika pengenalan selain MyKad, sila kemukakan permohonan kemas kini ke cawangan LHDNM yang berhampiran

Hakcipta Terpelihara 2013 © Lembaga Hasil Dalam Negeri Malaysia
Paparan terbaik menggunakan pelayar Internet Explorer 8.0 dengan resolusi skrin 1280 x 800

1. Daftar Masuk e-BR1M secara Dalam Talian untuk Permohonan Baru

1. Sila masukkan **No. MyKad**.
2. Sila masukkan **Tarikh Lahir**.
3. Klik butang **PERMOHONAN BARU** jika pertama kali memohon.

BAHAGIAN A:		MAKLUMAT PEMOHON	
Nama*	<input type="text"/>	Tarikh Lahir*	<input type="text"/> / <input type="text"/> / <input type="text"/>
(seperti MyKad)		Nama Bank*	<input type="text"/>
No. MyKad	<input type="text"/>	No. Akaun Bank*	<input type="text"/>
Jantina*	Lelaki <input type="text"/>	Alamat e-Mel	<input type="text"/>
Status Perkahwinan*	<input type="text"/>	Alamat Surat- Menyurat Terkini*	<input type="text"/>
Tarikh Perceraian	<input type="text"/> 10 <input type="text"/>		<input type="text"/>
No. Telefon Rumah	<input type="text"/> - <input type="text"/>	Poskod*	<input type="text"/>
No. Telefon Bimbit	<input type="text"/> - <input type="text"/>	Bandar / Daerah*	<input type="text"/>
Pekerjaan*	<input type="text"/>	Negeri*	<input type="text"/>
		Parlimen	<input type="text"/> - Sila Pilih - <input type="text"/>
		DUN	<input type="text"/> - Sila Pilih - <input type="text"/>



2. BAHAGIAN A – MAKLUMAT PEMOHON

1. Sila isi maklumat pemohon di ruangan **BAHAGIAN A**:

Nama	–	Akan dipaparkan secara automatik mengikut data di JPN.
Jantina	–	Akan dipaparkan secara automatik mengikut data di JPN.
Tarikh Lahir	–	Akan dipaparkan secara automatik mengikut data di JPN.
Status Perkahwinan	–	Sila pilih Status Perkahwinan . (cth : Kahwin atau Ibu / Bapa Tunggal atau Bujang/Balu/Janda/Duda)
Tarikh Perceraian	–	Sila isi Tarikh Perceraian jika ada. *Tertakluk kepada Status Perkahwinan Ibu/Bapa Tunggal/Balu/Janda/Duda. Tarikh perceraian hanya dari 01/01/2012 hingga tarikh semasa sahaja.
No. Telefon Rumah	–	Sila masukkan No. Telefon Rumah . (cth : 03-12345678)
No. Telefon Bimbit	–	Sila masukkan No. Telefon Bimbit . (cth : 013-1234567)
Pekerjaan	–	Sila Pilih Pekerjaan . (cth : Bekerja sendiri atau Penggajian (Makan Gaji / Upah) atau Tidak bekerja)
Nama Bank	–	Sila pilih Nama Bank .(cth : CIMB BANK BERHAD)
No. Akaun Bank	–	Sila masukkan No. Akaun Bank .
Alamat e-Mel	–	Sila masukkan Alamat e-Mel .
Alamat Surat- Menyurat Terkini	–	Sila masukkan Alamat Surat - Menyurat Terkini, Poskod, Bandar/Daerah dan Negeri.
Parlimen	–	Sila pilih Parlimen .(cth : Masjid Tanah)
DUN	–	Sila pilih DUN .(cth : Tanjung Bidara)

***Medan yang bertanda (*) merupakan ruangan yang **WAJIB** diisi.

BAHAGIAN B: MAKLUMAT SENDIRI / AHLI ISI RUMAH				
	Nama <i>(seperti dokumen pengenalan)</i>	Jenis Pengenalan	No. MyKad/Pasport/ MyPR/MyKid	Pendapatan Kasar Bulanan (RM)
SENDIRI		No. MyKad		.00
SUAMI/ISTERI		Sila Pilih Jenis Pengenalan		.00
TANGGUNGAN		Sila Pilih Jenis Pengenalan		.00
TANGGUNGAN		Sila Pilih Jenis Pengenalan		.00
TANGGUNGAN		Sila Pilih Jenis Pengenalan		.00
TANGGUNGAN		Sila Pilih Jenis Pengenalan		.00
TANGGUNGAN		Sila Pilih Jenis Pengenalan		.00
JUMLAH PENDAPATAN KESELURUHAN			RM	.00

3. BAHAGIAN B – MAKLUMAT AHLI ISI RUMAH

1. Pada ruangan **SENDIRI**, sila isi amaun **Pendapatan Kasar Bulanan (RM)**. Jika tiada Pendapatan Kasar Bulanan (RM), sila isi "0".
2. Jika status Perkahwinan adalah kahwin, sila isi maklumat suami / isteri.
3. Jika mempunyai Tanggungan, sila Klik **TANGGUNGAN** terlebih dahulu sebelum maklumat tanggungan diisi.
4. Klik **TANGGUNGAN** sekali lagi jika ingin menghapuskan maklumat tanggungan yang telah diisi. Paparan seperti dibawah akan dipaparkan.
5. Kotak mesej bagi pengesahan hapus maklumat tanggungan akan dipaparkan.
6. Klik 'OK' jika pasti untuk hapus maklumat tanggungan dan MAKLUMAT SENDIRI / ISI AHLI RUMAH akan dipaparkan semula.
7. Jika klik pada 'Cancel', maklumat tanggungan akan dipaparkan semula dan proses hapus maklumat tanggungan batal.

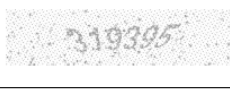

AKUAN PENGESAHAN	
Kod Pengesahan: 	Masukkan Kod Pengesahan Seperti Yang Tertera Disebelah: <input type="text"/>
<input type="button" value="HANTAR"/> <input type="button" value="LAMAN UTAMA"/>	

4. AKUAN PENGESAHAN

1. Sila masukkan kod seperti yang dipaparkan pada ruangan Kod Pengesahan di sebelah kiri.
2. Klik butang **HANTAR**.

AKUAN PENGESAHAN

Saya :

No Pengenalan :

mengaku bahawa maklumat yang diberikan dalam borang ini adalah benar, betul dan lengkap.

Sekiranya saya didapati memberikan maklumat tidak benar atau palsu, saya boleh disabitkan kesalahan di bawah seksyen 193 Kanun Keseksaan (Akta 574) dan boleh dikenakan hukuman penjara selama tempoh yang boleh sampai tiga(3) tahun dan boleh juga dikenakan denda.

Saya bersetuju dengan terma dan syarat di atas *

SETUJU & HANTAR **TIDAK**

5. PAPARAN AKUAN PENGESAHAN

1. Paparan seperti di atas dipaparkan.
2. Sila tandakan ruangan "Saya bersetuju dengan terma dan syarat di atas" jika bersetuju dan klik butang **SETUJU & HANTAR**. Paparan seperti dibawah akan dipaparkan.
3. Klik butang **TIDAK** untuk kembali pada skrin permohonan sekiranya terdapat pindaan.

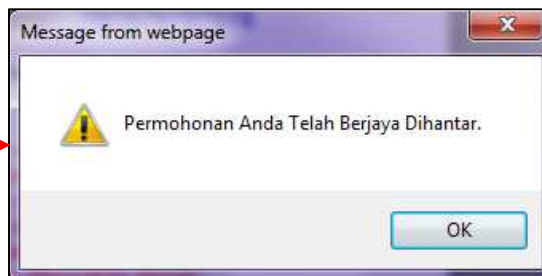

BAHAGIAN B: MAKLUMAT SENDIRI / AHLI ISI RUMAH				
	Nama <i>(seperti dokumen pengenalan)</i>	Jenis Pengenalan	No. MyKad/Pasport/ MyPR/MyKid	Pendapatan Kasar Bulanan (RM)
SENDIRI		No. MyKad		0.00
SUAMI/ISTERI		Sila Pilih Jenis Pengenalan ▼		.00
TANGGUNGAN		Sila Pilih Jenis Pengenalan ▼		.00
TANGGUNGAN		Sila Pilih Jenis Pengenalan ▼		.00
TANGGUNGAN		Sila Pilih Jenis Pengenalan ▼		.00
TANGGUNGAN		Sila Pilih Jenis Pengenalan ▼		.00
TANGGUNGAN		Sila Pilih Jenis Pengenalan ▼		.00
JUMLAH PENDAPATAN KESELURUHAN			RM	0.00

Cetakan memerlukan perisian Adobe Acrobat Reader 9.0 ke atas 

6. Cetak Permohonan

1. Klik butang **CETAK** untuk cetak permohonan.
2. Klik butang **LAMAN UTAMA** untuk kembali pada laman utama.
3. Jika tidak mempunyai perisian **Adobe Reader** untuk mencetak permohonan, sila klik ikon .